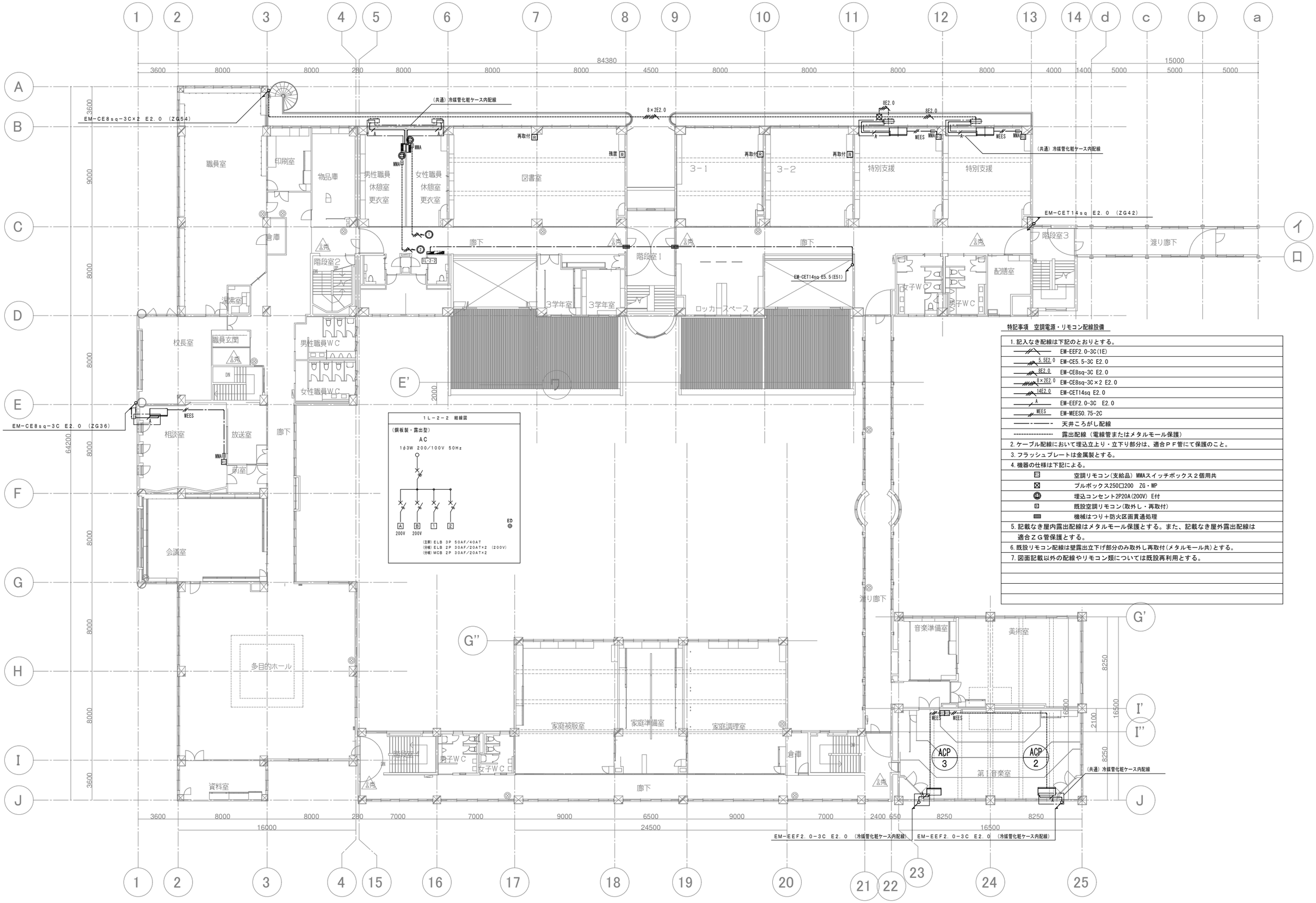

特記事項　空調電源・リモコン配線設備

1. 記入なき配線は下記のとおりとする。	
	EM-EEF2.0-3C(1E)
5.5E2.0	EM-CE5.5-3C E2.0
8E2.0	EM-CE8sq-3C E2.0
8×2E2.0	EM-CE8sq-3C×2 E2.0
14E2.0	EM-CET14sq E2.0
A	EM-EEF2.0-3C E2.0
MEES	EM-MEES0.75-2C
	天井ころがし配線
	露出配線（電線管またはメタルモール保護）
2. ケーブル配線において埋込立上り・立下り部分は、適合ＰＦ管にて保護のこと。	
3. フラッシュプレートは金属製とする。	
4. 機器の仕様は下記による。	
	空調リモコン(支給品) MMAスイッチボックス２個用共
	プルボックス250□200 ZG・WP
	埋込コンセント2P20A(200V) E付
	既設空調リモコン(取外し・再取付)
	機械はつり＋防火区画貫通処理
5. 記載なき屋内露出配線はメタルモール保護とする。また、記載なき屋外露出配線は適合ＺＧ管保護とする。	
6. 既設リモコン配線は壁露出立下げ部分のみ取外し再取付(メタルモール共)とする。	
7. 図面記載以外の配線やリモコン類については既設再利用とする。	

特　記	改訂番号	改訂月日	改訂内容	業務番号	工事名称	縮尺	図面区分	電気設備
				25037	大船渡中学校統合改修(電気設備)工事	1：150(A1)	図面番号	E-21
					図面内容 改修　２階幹線・空調電源・リモコン配線設備図			